Vins "en Primeur" 2020

VINS DE TERROIRS DE HAUTE EXPRESSION

Chers clients

Nous venons de recevoir les informations concernant nos allocations des vins de Xavier Copel dans le millésime 2020. Malheureusement, dans ce millésime excellent un peu partout, Xavier Copel n’a produit que quatre cuvées, à savoir Pomerol, Saint Emilion Grand Cru, Pauillac et Sauternes.

Veuillez trouverez ci-dessous les vins avec leur prix « en primeur », valable jusqu'au 31 mars 2023. Les vins seront disponibles début juin 2023.

Liste des prix « en Primeur » valable jusqu'au 31 mars 2023 - Remise 25%

Libellé	Prix tarif ttc	**Prix en primeur ttc**
Xavier Copel - Pauillac 2020 Bordeaux - Cab.Sauvignon-Merlot-Cab.Franc - 13.5° - 75cl	69.00 €	**51.75 €**
Xavier Copel - Saint-Emilion - Grand Cru 2020 Bordeaux - Merlot-Cab. Franc - 13.5° - 75cl	69.00 €	**51.75 €**
Xavier Copel - Pomerol 2020 Bordeaux - 100% Merlot - 13.5° - 75cl	69.00 €	**51.75 €**
Xavier Copel - Sauternes 2020 Sémillon-Sauvignon -13.5° - 75cl	85.00 €	**63.75 €**

FICHE TECHNIQUE

PAUILLAC

Les parcelles de vieilles vignes sont situées sur le plateau de Bages, l'une des plus belles croupes de graves de la commune.

Âge moyen des vignes : 40 ans

Vendanges manuelles

Fermentation en cuve béton, cuvaison 30 jours

Élevage en barriques neuves

Millésime 2016

70% Cabernet Sauvignon ; 25% Merlot ; 5% Cabernet Franc

Production : 1800 bouteilles numérotées

Robe pourpre, profonde. Le nez est luxueux ; les arômes de cassis, de graphite et d'épices s'y confondent harmonieusement. La bouche est pleine, dense et veloutée. Les tanins sont d'une grande finesse, et la finale splendide. Quel terroir !

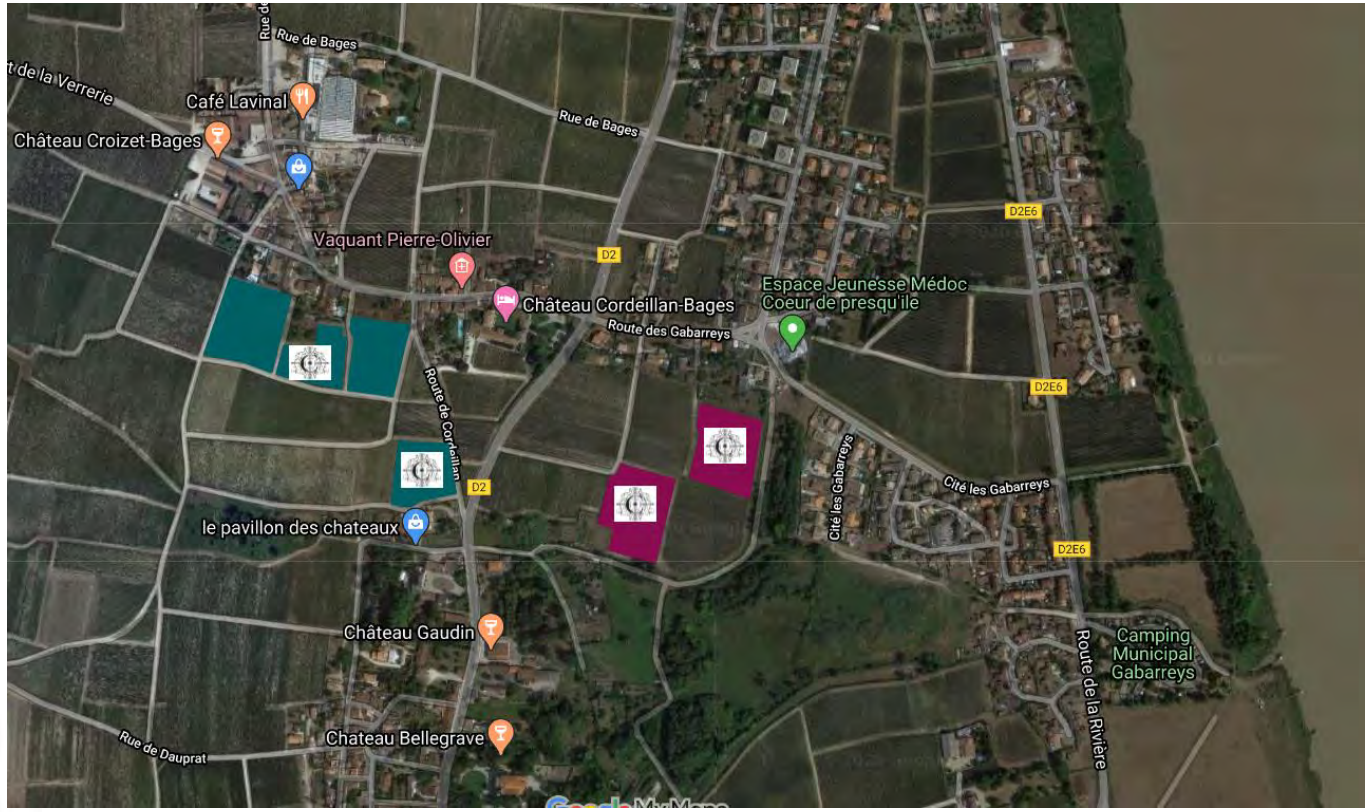

CABERNET SAUVIGNON

COPEL - parcellaire / parcels

MERLOT

VINS DE TERROIRS DE HAUTE EXPRESSION

XAVIER COPEL - Œnologue / Winemaker

1, Roÿ F-33190 PONDAURAT

Tél. (+33) 5 56 71 39 39 / (+33) 6 11 39 35 35

contact@copelwines.com - www.copelwines.com

FICHE TECHNIQUE

SAINT-ÉMILION GRAND CRU

Les parcelles sont situées sur le plateau de Figeac, au lieu-dit Cheval Blanc Ouest, sur un magnifique terroir de graves sur argiles bleues .

Âge moyen des vignes : 30 ans

Vendanges manuelles

Fermentation en cuve béton, cuvaison 30 jours

Élevage en barriques neuves

Millésime 2016

95% Merlot ; 5% Cabernet Franc

Production : 1800 bouteilles numérotées

Robe grenat à pourpre. Le vin propose un nez envoûtant, d'une grande pureté aromatique. Fraise, cerise, menthe blanche, frangipane...
La bouche est somptueuse, alliant plénitude et fraicheur.
La finale est d'une rare élégance .

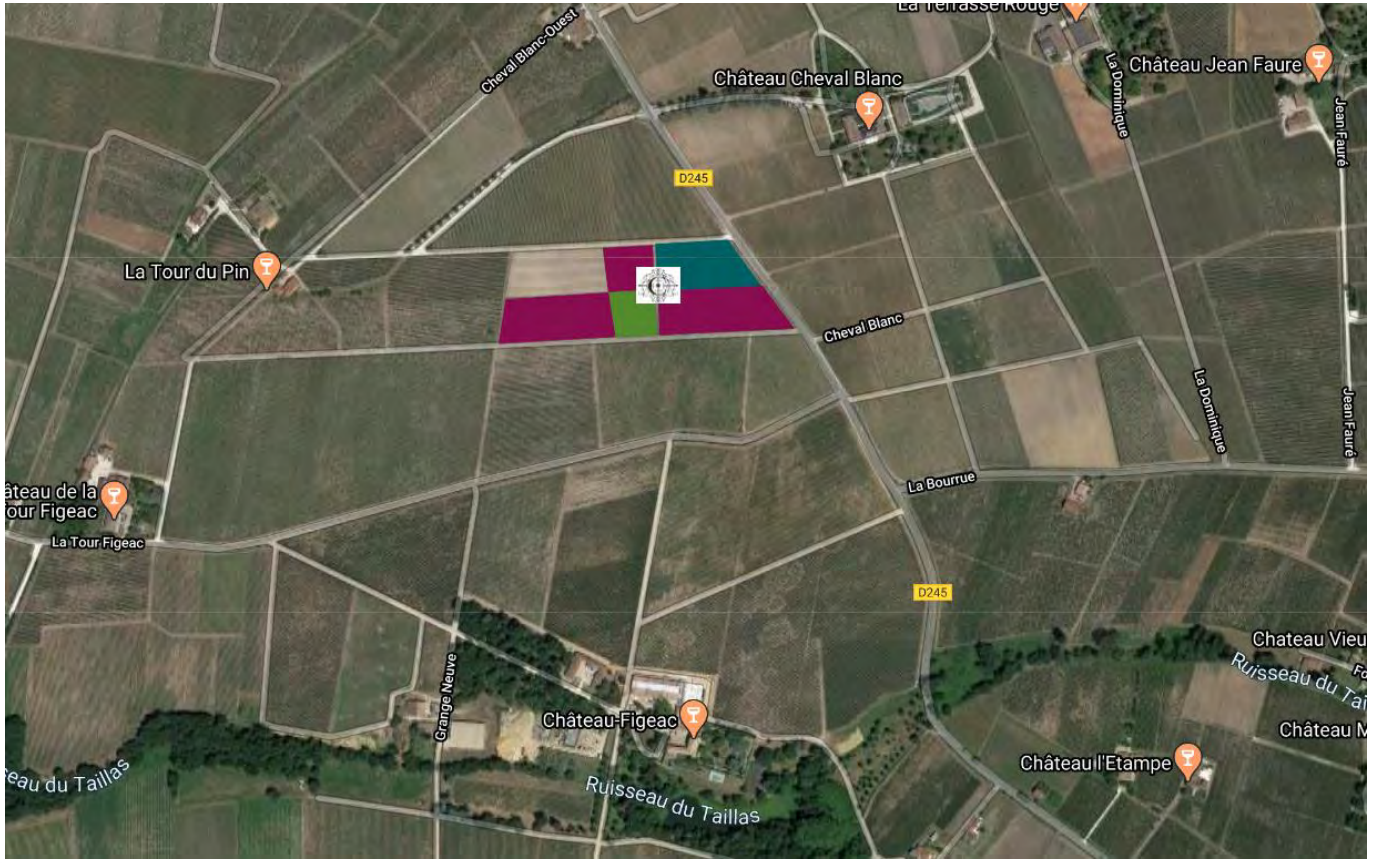

MERLOT

CABERNET FRANC

CABERNET SAUVIGNON

COPEL - parcellaire / parcels

VINS DE TERROIRS DE HAUTE EXPRESSION

XAVIER COPEL - Œnologue / Winemaker
1, Roÿ F-33190 PONDAURAT
Tél. (+33) 5 56 71 39 39 / (+33) 6 11 39 35 35
contact@copelwines.com - www.copelwines.com

FICHE TECHNIQUE

POMEROL

Le POMEROL est issu d'une parcelle unique de vieilles vignes de Merlot située près de Gazin, Petrus et L'Évangile, sur le splendide terroir de graves sur argiles bleues du plateau de Pomerol.

Âge moyen des vignes : 40 ans

Vendanges manuelles

Fermentation en cuve béton, cuvaison 30 jours

Élevage en barriques neuves

Millésime 2016

100% Merlot

Production : 1200 bouteilles numérotées

Robe grenat à pourpre. Splendide bouquet de fruits mûrs, de prune, de zan et de violette.
La bouche est charnue, sensuelle. Le terroir d'argiles bleues imprime le vin par sa densité et sa profondeur, superbe.

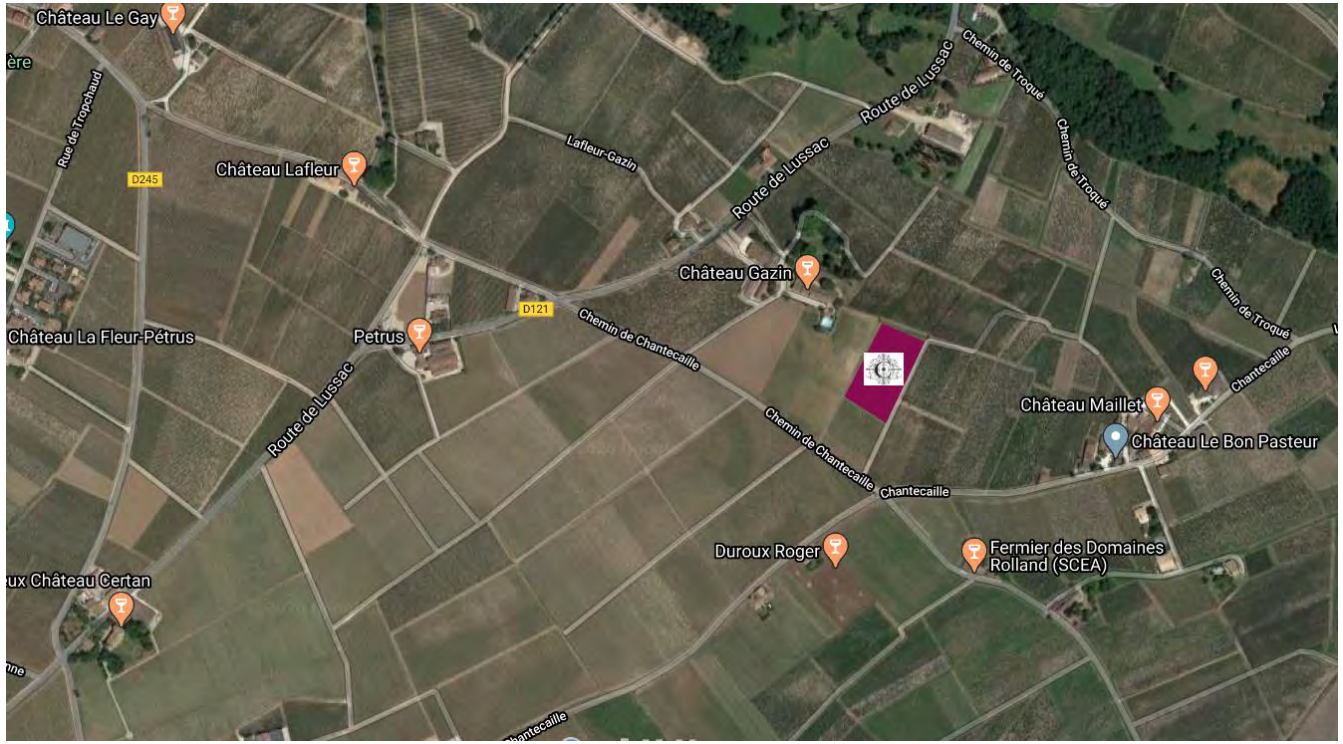

MERLOT

COPEL - parcellaire / parcels

VINS DE TERROIRS DE HAUTE EXPRESSION

XAVIER COPEL - Œnologue / Winemaker
1, Roÿ F-33190 PONDAURAT
Tél. (+33) 5 56 71 39 39 / (+33) 6 11 39 35 35
contact@copelwines.com - www.copelwines.com

FICHE TECHNIQUE

SAUTERNES

Cette exceptionnelle cuvée est le fruit de deux superbes et rares tries, une de Barsac, l'autre de Sauternes.

Âge moyen des vignes : 70 ans

Vendanges manuelles par tries successives de raisins confits par la pourriture noble

Fermentation et élevage en barriques neuves

Millésime 2016

100% Sémillon

Production : 600 bouteilles numérotées

Robe jaune doré. Le nez est somptueux avec ses arômes de pêche jaune, d'abricot confit, d'ananas et d'agrumes. La bouche est riche, crémeuse, d'une grande pureté aromatique. La finale est interminable. La quintessence du Sémillon sur son plus grand terroir, un moment de méditation.

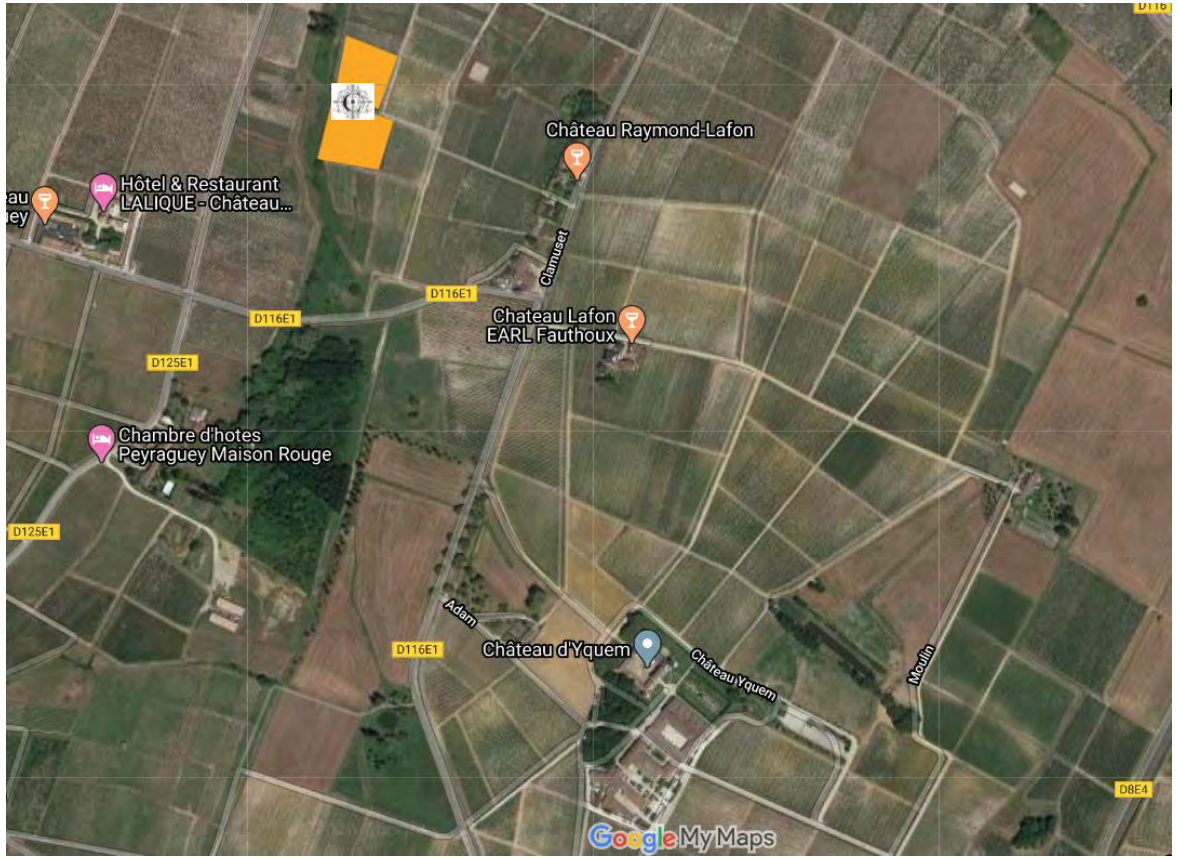

SEMILLON / SAUTERNES

COPEL - parcellaire / parcels

VINS DE TERROIRS DE HAUTE EXPRESSION

XAVIER COPEL - Œnologue / Winemaker
1, Roÿ F-33190 PONDAURAT
Tél. (+33) 5 56 71 39 39 / (+33) 6 11 39 35 35
contact@copelwines.com - www.copelwines.com